

GESTIÓN DE ALUMNOS

Lugar de celebración

Facultad de Ciencias Jurídicas y Sociales
Edificio San Pedro Mártir

Matrícula y calendario

Preinscripción: del 14 de Junio al 24 de Septiembre

Publicación admitidos: 4 de Octubre

Matrícula: del 7 al 15 de Octubre de 2010

Plazas de admisión: 40

Información e Inscripciones

Fundación General UCLM

Tfno: 926 29 54 02

e-mail: fundacion@uclm.es

www.uclm.es/fundacion

Destinatarios

El Curso de Experto en Dirección, Organización y Responsabilidad Social Empresarial para Pymes y Entidades de Economía Social, está dirigido a colectivos, instituciones y personas que trabajan en este ámbito, tengan perspectivas de hacerlo en un futuro próximo, o deseen capacitarse para ello.

- Estudiantes y titulados universitarios.
- Personal técnico de cámaras de comercio, sindicatos y organizaciones de empresarios...
- Responsables y personal de la Administración Autonómica y Local.
- Profesionales y personal directivo de pymes y entidades del tercer sector que gestionen o quieran gestionar programas o departamentos de RSC y acción social.

Requisitos

Reunir los requisitos de acceso para cursar estudios en la Universidad

Coste del curso

Tasa de inscripción: 500 €



**1ª EDICIÓN. CURSO de EXPERTO en DIRECCIÓN,
ORGANIZACIÓN Y RESPONSABILIDAD SOCIAL EMPRESARIAL
para PYMES y ENTIDADES DE ECONOMÍA SOCIAL**

FACULTAD DE CIENCIAS JURÍDICAS Y SOCIALES

Toledo, curso 2010-2011

Organizan:



Financian:

Organizan:



Financian:

CURSO

1ª EDICIÓN de EXPERTO en DIRECCIÓN,
ORGANIZACIÓN Y
RESPONSABILIDAD SOCIAL
EMPRESARIAL para PYMES y
ENTIDADES DE ECONOMÍA SOCIAL

**FACULTAD DE CIENCIAS JURÍDICAS Y
SOCIALES**

Toledo, curso 2010-2011

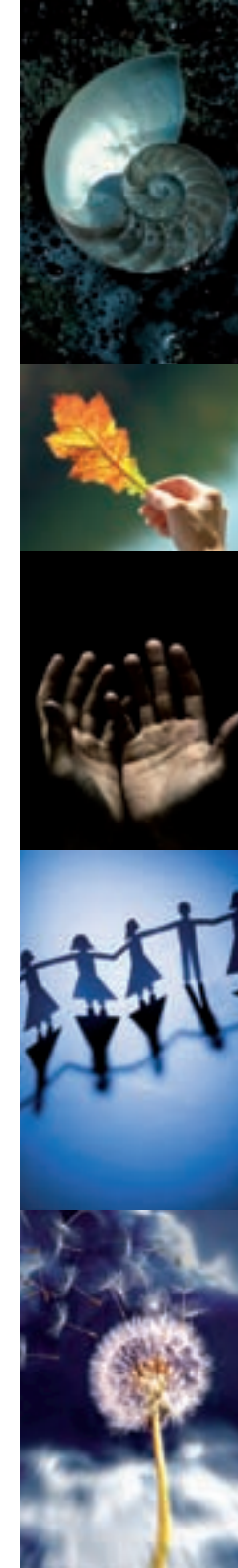

OBJETIVO

Formar expertos en Dirección, Organización y Responsabilidad Social Empresarial de Pymes y Entidades de Economía Social.

El concepto RSE ha alcanzado una gran importancia en las últimas décadas como consecuencia de una mayor sensibilización de las sociedades y de las propias empresas por temas como la ética empresarial, las relaciones laborales, el medio ambiente o la acción social.

Lo cierto es que la cultura RSE se ha extendido entre las grandes empresas, sin embargo, las Pymes y Entidades de Economía Social aún no han conceptualizado adecuadamente las características y ventajas de la RSE.

Desde la UCLM hemos diseñado el Curso de Experto en Dirección, Organización y Responsabilidad Social Empresarial para Pymes y Entidades de Economía Social para dar respuesta a esta necesidad con un enfoque innovador y desde una concepción integral de las gestión empresarial sostenible.

Es nuestro objetivo convertir este curso en un foro donde el intercambio de ideas y experiencias contribuya al enriquecimiento de las empresas y de los alumnos que participen en él, fomentando el debate y la comunicación en relación con la gestión responsable.

El enfoque teórico-práctico en el que se encuadra permitirá a sus participantes adquirir los conocimientos y herramientas para afrontar una gestión empresarial socialmente responsable y sostenible.

METODOLOGÍA

La I Edición del Curso de Experto en Dirección, Organización y RSE para Pymes y Entidades de Economía Social, está diseñado bajo la modalidad presencial y con una metodología teórico – práctica, donde la participación del alumno/a es esencial, dada las temáticas abordadas. Se trata, en definitiva, de que los alumnos/as adquieran un conocimiento global sobre el contexto de la responsabilidad social, los distintos stakeholder que intervienen, y los instrumentos necesarios para hacer efectivas las políticas de dirección, organización y gestión en las entidades de economía social y en las pequeñas y medianas empresas.

El I Curso de Experto en Dirección, Organización y RSE para Pymes y Entidades de Economía Social, abarca dos módulos docentes, el primero de carácter general cursado por todos los participantes donde se tratará la RSE y el segundo de especialización según se elija entre la modalidad de pymes o entidades de economía social.

En total los alumnos participarán de forma presencial en dos módulos, con una carga de 180 horas lectivas (30 créditos ECTS). El resto de horas corresponderán al trabajo personal del alumno.

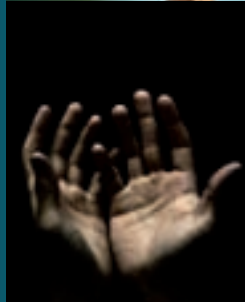

PROGRAMA

Fechas: Del 22 de Octubre de 2010 al 26 de Marzo de 2011

Horarios: Viernes, 16:30 a 20:30 horas y Sábados, 09:30 a 13:30 h.

MÓDULO I (GENERAL)

Coordinador:

Profesora Doctora Fátima Guadamillas Gómez

EL ÁMBITO DE LA RESPONSABILIDAD SOCIAL EMPRESARIAL. UN MARCO GENERAL.

1. Concepto, Evolución, Situación y Perspectivas Nacionales e Internacionales.
2. Transparencia y Comunicación en la RSE.
3. Dimensión Medioambiental de la RSE.
4. Relaciones Laborales, Recursos Humanos y Acción Social.
5. Tratamiento Responsable de la Información. Memoria de Sostenibilidad.

MÓDULO II (ESPECIALIZACIÓN 1)

Coordinador:

Profesor Doctor Felipe Hernández Perlínes

DIRECCIÓN, ORGANIZACIÓN Y GESTIÓN EN LAS ENTIDADES DE ECONOMÍA SOCIAL.

1. Entorno Legal de las Entidades de Economía Social.
2. Dirección Estratégica de las Entidades de Economía Social.
3. Dirección de Recursos Humanos en las Entidades de Economía Social.
4. La Contabilidad en las Entidades de Economía Social.
5. Dirección Comercial y de Marketing de las Entidades de Economía Social.

MÓDULO III (ESPECIALIZACIÓN 2)

Coordinador:

Profesor Doctor Jesús Santos Peñalver

DIRECCIÓN, ORGANIZACIÓN Y GESTIÓN EN LAS PYMES.

1. Entorno Legal de las Pymes.
2. Gestión y Dirección Financiera de las Pymes.
3. Gestión de Recursos Humanos en las Pymes.
4. La Gestión Contable de las Pymes.
5. Gestión Comercial y Marketing de las Pymes.

PROFESORADO

ESTE CURSO COMBINA LA EXCELENCIA ACADÉMICA DEL PROFESORADO UNIVERSITARIO, CON LA EXPERIENCIA DE PROFESIONALES DE RECONOCIDO PRESTIGIO

D^a Agueda Esteban Talaya
Catedrática de Comercialización e Investigación de Mercados de la UCLM

D. Alfonso Vargas Sánchez
Catedrático Organización de Empresas de la UHU

D. Ángel Millán Campos
Profesor Titular Administración de Empresas de la UCLM

D. Ángel Nicolás García
Presidente CEOE-CEPYME Castilla-La Mancha

D^a Ángela M^a Montenegro Martínez
Directora RR.HH. de Contratas y Obras Empresa Constructora, S.A.

D. Antonio Roncero Sánchez
Catedrático de Derecho Público y de la Empresa de la UCLM

D^a Araceli de Carlos
Garrigues Medio Ambiente

D. Arturo Molina Collado
Profesor Titular de Comercialización e Investigación de Mercados de la UCLM

D. Asunción Díaz del Río
Gerente del Centro Comercial Puerta de Toledo

D^a Gloria Jordán Giménez
Directora Adjunta Fundación General de la UCLM

D. David Martín-Consuegra Navarro
Profesor Titular Administración de Empresas de la UCLM

D. Eliseo Cuadrao de la Guía
Director Fundación General de la UCLM

D^a Fátima Guadamillas Gómez
Profesora Titular de Organización de Empresas de la UCLM

D. Felipe Hernández Perlínes
Profesor Titular de Organización de Empresas de la UCLM

D. Fernando Sánchez-Mayoral García-Calvo
Profesor Titular de Contabilidad de de la UCLM

D. Francisco Antonio Rodríguez Moreno
Presidente y Consejero Delegado del Grupo de empresas: CERAMICA LA PALOMA

D. Francisco Javier Quesada Sánchez
Catedrático de Administración de Empresas de la UCLM

D. Francisco José Martínez Segovia
Profesor Asociado de Derecho Público y de la Empresa de la UCLM

D. Francisco José Nocete Correa
Personal Investigador de la UCLM

D. Gregorio Manuel Serna Calvo
Profesor Titular Análisis Económico y Finanzas de la UCLM

D^a Isabel de Sivatte Font
Profesora Ayudante de Administración de Empresas de la UCLM

D. Isidro Peña García-Pardo
Profesor Contratado de Administración de Empresas de la UCLM

D. J. Longinos Marín Rives
Director Cátedra RSC Universidad de Murcia

D. J. Alberto Aragón Correa
Catedrático de Organización de Empresas de la UGR

D. Jesús Fernando Santos Peñalver
Catedrático de Administración de Empresas de la UCLM

D. Jesús Oliva Fernández
Socio y auditor de Ábaco Auditores Consultores

D. Joan Ramón Sanchís Palacios
Profesor Organización de Empresas de la UV

D. José Antonio Prieto Juárez
Profesor Titular de Derecho de Trabajo y Trabajo Social de la UCLM

D. José Fernando Buitrón Gijón
Responsable RSE Elcogas, S.A.

D. Juan José Barrera Cerezal
Director General de la Economía Social, del Trabajo Autónomo y de la RSE, del Ministerio de Trabajo e Inmigración.

D. Luis Ángel Guerras Martín
Catedrático de Organización de Empresas de la URJC

D. Manuel Moreno Fuentes
Profesor Titular Análisis Económico y Finanzas de la UCLM

D. Manuel Villasalero Díaz
Profesor Titular Administración de Empresas de la UCLM

D. Marcos González
Director General de Medioresponsable, S.L.

D^a María Ángela Jiménez Montañés
Profesora Titular de Administración de Empresas de la UCLM

D^a María Belén Ruiz Sánchez
Profesora Ayudante Administración de Empresas de la UCLM

D^a María Consuelo Alonso García
Profesora Titular de Derecho Público y de la Empresa de la UCLM

D^a María Inmaculada Alonso Carrillo
Profesora Titular de Administración de Empresas de la UCLM

D^a María Isabel González Ramos
Profesora Ayudante Administración de Empresas de la UCLM

D^a María José Carrobles Santos
Responsable departamento laboral de Ábaco Auditores Consultores

D^a María Yolanda Salinero Martín
Profesora Contratada de Administración de Empresas de la UCLM

D. Mario Javier Donate Manzanares
Profesor Contratado de Administración de Empresas de la UCLM

D. Miguel A. Collado Yurrita
Catedrático de Derecho Público y de la Empresa de la UCLM

D. Montserrat Manzaneeque Lizano
Profesora Contratada de la UCLM

D^a Montserrat Núñez Chicharro
Profesora Asociada de Administración de Empresas de la UCLM

D^a Natacha Espinosa Ferrández
Presidenta APM Castilla-La Mancha

D. Orencio Vázquez Oteo
Coordinador Observatorio RSC

D. Pablo Chamorro Lorenzo
Director Ecomundis Editorial S.L.

D. Pedro Jiménez Estévez
Profesor Titular Administración de Empresas de la UCLM

D. Regino Banegas Ochovo
Catedrático de Administración de Empresas de la UCLM

D. Rolando Cendón Torres
Profesor Sustituto Interino de Derecho de Trabajo y Trabajo Social de la UCLM

D^a Susana Villaluenga de Gracia
Profesor Contratado Administración de Empresas de la UCLM

D. Vicente Martínez Medina
Gerente CECAP-FUTURVALIA